



Stadtrat 2020 - 2026



Von links: SR Lothar Neubig, SR Manfred Huppmann, 2. Bgm Lothar Huß, SR Dominik Bogner, SR Peter Linhardt, 1. Bgm Thomas Thiem, SR Bernadette Pirkelmann, SR Lothar Poser, SR Hedwig Schrüfer, SR Jürgen Spessert, 3. Bgm Nikolaus Lang, SR Barbara Zeilmann, OS Michael Zeilmann, SR Roland Huppmann, SR Stefan Polster, SR Selina Schrüfer, SR Jan Wolf, SR Uwe Dressel

Freibad Waischenfeld

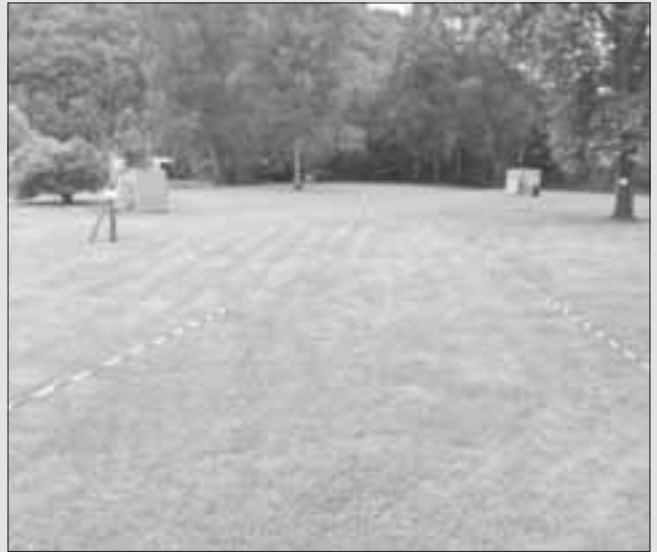

Liebe Bürgerinnen und Bürger, liebe Gäste,

wir freuen uns, dass wir an Fronleichnam unsere Freibad-saison 2020 starten konnten und dass unser schönes Waischenfelder Freibad nun wieder geöffnet ist.

Aufgrund der besonderen, allgemeinen Situation, bitten wir um Verständnis, dass bis auf Weiteres besondere Eintritts- und Verhaltensregeln festgelegt werden mussten, um den Corona-bedingten behördlichen Auflagen gerecht zu werden.

Herzlichen Dank ergeht an das Freibadteam, den Freibadkioskbetreibern, dem Bauhof, der Wasserwacht und dem Freibadförderverein für die gemeinsame Kraftanstrengung zur kurzfristigen Eröffnung unserer schönen Freizeiteinrichtung. Die Vorlaufzeit seit Bekanntgabe der Öffnungsmöglichkeit und der damit zu beachtenden Regeln war relativ kurz.

Schön, dass der Förderverein Freibad mit der Kostenübernahme für zwei zusätzliche Außenumkleidekabinen (rd. 1000 Euro) das Freibad finanziell schnell und unkompliziert unterstützt hat.

Herzlichen Dank auch hierfür!

Wir wünschen allen Kindern und Erwachsenen, allen Gästen aus nah und fern, schöne Stunden in unserem Waischenfelder Freibad und viel Spaß in und um das erfrischende Nass.

Weitere Informationen finden Sie auf der Freibadhomepage: www.freibad-waischenfeld.de.

Ihr Freibadteam mit 1. Bürgermeister Thomas Thiem

Bereits erworbene Saisonkarten für das Freibad

Da das Freibad nun doch öffnen durfte, sind die erworbenen Dauerkarten - entgegen der Veröffentlichung im Mitteilungsblatt Nr. 5/2020 - nur für die aktuelle Saison 2020 gültig.

Hinweise zum Freibadbetrieb wegen Corona

- **Registrierung** aller Besucher erfolgt beim Eintritt durch auszufüllende Handzettel
- **Eingangskontrolle** erfolgt durch eine begrenzte Ausgabe an Chips mit 5,-€ Pfand beim Eintritt
- **Zutritt für Kinder bis zum vollendeten 14. Lebensjahr** nur in Begleitung einer erwachsenen Person
- **Zutritt mit einer bekannten Infektion bzw. bei Verdacht** ist nicht gestattet

- **Zugang über Campingplatz** bleibt bis auf Weiteres geschlossen
- **Kneippanlage** und **Beachvolleyballfeld** bleiben bis auf Weiteres geschlossen
- **Nutzung des Spielplatzes** nur in Begleitung eines Erwachsenen; Abstandsregeln sind einzuhalten
- **Sprungturm** und **Rutsche** sind generell gesperrt; zeitweise Öffnung nur bei geringer Besucherzahl möglich
- ausgehängte **Ergänzung der Freibadsatzung** ist zu beachten
- **Aushänge, Beschilderungen** und alle **aktuellen Hinweise** im Bad sind zu beachten
- allen **Anweisungen des Personals oder Beauftragter** ist Folge zu leisten
- **Mundschutzpflicht besteht im ganzen Bad** (außer im Wasser, auf der Terrasse am Platz, auf der Liegewiese am Platz)
- **Abstandsregel von 1,5 m besteht im ganzen Bad** (auf der Terrasse am Platz und auf der Liegewiese am Platz gelten die gesetzlichen Abstandsregeln mit den zugelassenen Ausnahmen)
- gekennzeichnete Flächen auf der **Liegewiese** sind zu beachten
- **Umkleidekabinen** im Innenbereich bleiben bis auf Weiteres geschlossen
- **Duschen** im Innenbereich bleiben bis auf Weiteres geschlossen
- Nutzung der **WC-Bereiche** nur von max. 2 Personen gleichzeitig
- **Zugangskontrolle des Schwimmbeckens** erfolgt durch Hinterlegung des Mundschutzes an einer zentralen Tafel im Beckenbereich mit einer begrenzten Anzahl an Hinterlegungsmöglichkeiten; Abstandsregeln sind auch am und im Becken einzuhalten
- **Aufenthalt im Kinderbecken** ist nur 15 Personen gleichzeitig gestattet; Abstandsregeln sind auch am und im Becken einzuhalten
- **Aufenthalt im Beckenbereich** ist nur unmittelbar vor der Nutzung zulässig
- **Verzehr von Speisen und Getränken** der Gastronomie ist nur auf der Terrasse gestattet



In eigener Sache:
Für den Fall, dass Ihr Mitteilungsblatt wegen des **Corona-Virus** nicht oder nur eingeschränkt hergestellt oder verteilt werden kann, haben wir alle Inhalte online freigeschaltet.
→ Nutzen Sie diese Möglichkeit unter: **OL.WITTICH.DE**



Aus dem Rathaus

Öffnungszeiten

Nur für wichtige Angelegenheiten nach Terminvereinbarung mit Mund-/Nasenschutz!

Rathaus

Mo., Di., Do., Fr 8.00 bis 12.00 Uhr
Dienstag 14.00 bis 18.00 Uhr
Mittwoch geschlossen

Letzter Abgabetermin

der Texte und Inserate für das Mitteilungsblatt Nr. **07/2020**
ist der **21.07.2020**.

Vermessungsarbeiten in Waischenfeld

An alle Grundstückseigentümer

Sehr geehrter/e Grundstückseigentümer/in,

das von der Stadt Waischenfeld beauftragte Fachbüro Dr. Schulte | Röder Kommunalberatung aus Veitshöchheim führt ab der **28. Kalenderwoche (06.07.2020)** im gesamten Stadtgebiet **Vermessungen der vorhandenen Geschossflächen** durch.

Die Vermessungen sind erforderlich, um die Grundlagen für die Kalkulation der zukünftigen Herstellungsbeiträge der Wasserversorgungs- und Entwässerungseinrichtung zu ermitteln.

Für diese so genannten Globalberechnungen müssen von allen angeschlossenen und anschließbaren Grundstücken die tatsächlichen Geschossflächen ermittelt werden. Darunter fallen auch Flächen, die nicht baugenehmigungspflichtig sind und für die deswegen bei der Stadt keine Unterlagen vorliegen. Da die zuletzt durchgeführten Erhebungen schon längere Zeit zurückliegen und in der vergangenen Zeit eine Fülle von Rechtsprechungsänderungen eingetreten sind, müssen diese Arbeiten nun zum rechtssicheren Erlass von Herstellungsbeitragsatzungen vorgenommen werden.

Zum Zweck einer nachvollziehbaren und gerechten Berechnung werden die genauen Maße benötigt. Für diese Vermessungsarbeiten und Bestandserfassungen fallen für die Grundstückseigentümer keinerlei Kosten an.

Im Anschluss an die Vermessungsarbeiten werden die Grundstückseigentümer zu einer Informationsveranstaltung eingeladen, bei der sowohl über die Höhe der zukünftigen Herstellungsbeiträge für die Wasserversorgungs- und Entwässerungseinrichtung als auch über die Grundlagen zur Berechnung der beitragspflichtigen Flächen informiert wird.

Mit der schriftlichen Einladung für diese Versammlung erhalten alle Grundstückseigentümer eine Kopie der erfassten Aufmaße über ihre Grundstücks- und Geschossflächen.

In anschließenden Anhörterminen wird dann nochmals Gelegenheit zur Einzelaufklärung gegeben; bei Unklarheiten können erforderlichenfalls Nachmessungen im Beisein der Grundstückseigentümer durchgeführt werden.

Wir weisen ausdrücklich darauf hin, dass in den meisten Fällen die Wohngebäude nur von außen vermessen werden; hierzu muss in der Regel dann nur das Grundstück betreten werden. Nur wenn maßgebliche Daten, beispielsweise über die Fläche des Kellers oder den Ausbauzustand des Dachgeschosses nicht hinreichend genau von außen ermittelt werden können, ist auch ein Betreten dieser Gebäude erforderlich. Bei Nebengebäuden ist ein Betreten meistens erforderlich, um eventuell vorhandene Anschlüsse an die Ver- und Entsorgungseinrichtung ermitteln zu können. Die Rechtsgrundlage, wonach die Stadt Waischenfeld – bzw. in deren Auftrag handelnde Vertreter – Grundstücke betreten und Geschossflächen bei Gebäuden vermessen darf, ergibt sich aus Art. 5 des Kommunalabgabengesetzes (KAG) i.V. mit §13 der Wasserabgabensatzung (WAS) sowie §12 der Entwässerungssatzung (EWS).

Bitte gestatten Sie der Vermessungsgruppe Zutritt zum Grundstück und zu den Gebäuden, erteilen Sie die erforderlichen Auskünfte und lassen Sie die Vermessungen zügig durchführen. Die Mitarbeiter des Fachbüros sind mit Vollmachten der Stadt ausgestattet und informieren Sie im Rahmen der Vermessungsarbeiten gerne auch persönlich.

Waischenfeld, 16. Juni 2020

So erreichen Sie die Forstdienststelle

Das Forstrevier Waischenfeld, Herr Georg Hellmuth, ist zuständig für den gesamten Stadtwald Waischenfeld, sowie für die Privat- und Rehtlerwälder in den Gemarkungen Eichenbirkg, Gösseldorf, Hannberg, Langenloh, Köttweinsdorf und Waischenfeld.

Sie erreichen das Forstrevier Waischenfeld telefonisch unter den Nummern: **09202/230 oder 0160/5820055**

per mail unter: georg.hellmuth@aelf-by.bayern.de

oder zur Sprechstunde im Büro, Vorstadt 28, mittwochs zwischen 14.00 und 16.00 Uhr.

Forstamtfrau Sylvia Hack ist zuständig im Privat- und Körperschaftswald für die Gemeindeteile Breitenlesau, Nankendorf, Löhltitz und Seelig.

Sie erreichen Frau Hack in der Forstdienststelle Hollfeld, Marienplatz 18

Telefon: 09274/359

Mobil: 0160/7131633

Sprechzeiten:Di 16.00 – 17.00 Uhr

.....Mi 9.30 – 10.30 Uhr

Ferienprogramm der Stadt Waischenfeld 2020

Aufgrund der Corona-Situation und der damit verbundenen Vorschriften und Auflagen wird heuer leider kein Ferienprogramm stattfinden.

Wir möchten schon heute an Vereine, Organisationen und Einzelpersonen appellieren, uns bei der Planung des Ferienprogrammes 2021 im nächsten Frühjahr mit Ideen und Angeboten zu unterstützen, damit wir dann im kommenden Jahr wieder ein abwechslungsreiches Programm anbieten können.

Sitzgruppe in Breitenlesau entwendet

Erst jetzt wurde bemerkt, dass die Sitzgruppe (2 Bänke, 1 Tisch) am Rastplatz in Breitenlesau, an der Russenlinde entwendet wurde. Es ist anzunehmen, dass diese bereits seit den Wintermonaten fehlt. Beobachtungen oder Hinweise zum Verbleib bitte in der Stadt Waischenfeld, Sekretariat (Tel. 09202/9601-0) melden.

Parkende Autos an der Bushaltestelle in der Fischergasse

Immer öfter blockieren parkende Autos die Bushaltestelle in der Fischergasse. Die Haltestelle kann dann von den Bussen schlecht oder gar nicht angefahren werden. Dies stellt eine Gefahrenstelle für die Schülerinnen und Schüler dar. Auch bei der Überquerung der Straße erhöht sich durch die Sichtbehinderung das Gefahrenpotential.

Problemmülltermin

11.07.2020	13.30 – 14.30 Uhr	Waischenfeld, Wendeplatz in der Fischergasse
------------	-------------------	--

Abfallwirtschaft

Wussten Sie schon ...

... dass nur restentleerte Spraydosen in die Gelbe Tonne gehören?

Hintergrund ist, dass Spraydosen (Deodorant, Haarspray, Lacke, Autopflege, Raumspray, Backofenspray, Rasierspray, Sprühsahne etc.) mit Restinhalt beim Pressvorgang im Müllfahrzeug zu Explosionen führen können, die Brände im Fahrzeuginneren auslösen.

Daher Spraydosen mit Restinhalt bitte bei der Problemmüllsammmlung mit dem Umweltmobil abgeben.

„Restentleert“ bedeutet, dass nur ein kleiner unwesentlicher Rest in der Verpackung verbleiben darf.

Weitere Auskünfte telefonisch unter 0921 / 728 282 oder im Internet auf

www.landkreis-bayreuth.de/abfall.



Standesamtliche Nachrichten

Geburt

Am 10.04.2020

Anton Richter, Sohn von Melanie und Johannes Egloffstein, Siegritzberg 5

Am 17.05.2020

Theresa Niegel, Tochter von Corinna und Stefan Niegel, Vorstadt 12

Am 20.05.2020

Johann Schatz, Sohn von Pia und Michael Schatz, An der Russenlinde 4

Am 08.06.2020

Leon Distler, Sohn von Kathrin und Patrick Distler, Kugelau 30

Eheschließungen

Am 28.05.2020

Anastasia Gisbrecht und Jonas Marcks-Gisbrecht, Mönchsgrund 16a

Am 02.06.2020

Jessica und Julian Ninaus, Saugendorf 9a

Am 06.06.2020

Bianca und Johannes Krug, Breitenlesau 53

Am 12.06.2020

Christina und Christian Huppmann, Hubenberg 29

Sterbefälle

Am 24.05.2020

Barbara Neubig, Vorstadt 44

Am 24.05.2020

Heinz Nerlich, Mönchsgrund 27



Wissenswertes



Wir gratulieren

Zum Geburtstag

02.07.2020	Sege Angelika	Dooser Str. 6	75
03.07.2020	Merz Karlheinz	Am Lochberg 7	75
08.07.2020	Stenglein Georg	Nankendorf 26	80
08.07.2020	Stiefler Kunigunda	Kugelau 25	82
09.07.2020	Wickles Regina	Langenloh 5	71
12.07.2020	Schnörer Juliana	Seelig 9	70
12.07.2020	Stenglein Ludwig	Breitenlesau 40	70
13.07.2020	Gold Heinrich	Hubenberg 38	71
13.07.2020	Bezold Herta	Gösseldorf 3	73
18.07.2020	Haas Christine	Mönchsgrund 7	81
20.07.2020	Höfig Manfred	Fischergasse 10	84
20.07.2020	Fritz Margarethe	Vorstadt 44	95
23.07.2020	Engelhardt Andreas	Am Weißenstein 1	84
26.07.2020	Huppmann Katharina	Hauptstr. 18	79
28.07.2020	Poser Karl	Löhlitz 31 1/2	84
30.07.2020	Schlemmer Edith	Vorstadt 46	81

Neues aus der ILE „Rund um die Neubürg“

Freibäder Rund um die Neubürg

Perfekt für die Ferien daheim – die beiden regionalen Freibäder in Hollfeld und Waischenfeld laden zum Erfrischen an heißen Tagen oder auch zum Freizeitsport ein.

Selbstverständlich unter Einhaltung der aktuell gültigen Hygieneregeln.

Viele Ehrenamtliche kümmern sich in beiden Bädern um das Wohl der Badegäste – tragen auch Sie mit Ihrem Besuch zum Erhalt dieser qualitativ hochwertigen Freizeiteinrichtungen bei.

Nähere Infos zu den beiden Bädern finden Sie unter

www.freibad-waischenfeld.de und

www.foerderverein-freibad-hollfeld.de

18. Regionaler Künstlermarkt

Auch wenn es noch keine offiziellen Informationen seitens der Regierung zur Durchführung von Großveranstaltungen nach dem 31.08.2020 gibt, werden wir mit vorsichtigen Planungen unseres Erfolgsprojekt beginnen.

Der Künstlermarkt soll in diesem Jahr am 08.11.2020 in der Gesamtschule Hollfeld stattfinden. Wenn Sie Interesse an einer Teilnahme als Aussteller haben, freuen wir uns über Ihre Bewerbung unter info@neubuerg.de oder 09279/923241.

Ob der Künstlermarkt in diesem Jahr tatsächlich stattfinden kann, hängt von den aktuellen Entwicklungen seitens der Politik und des Infektionsgeschehens ab. Entsprechende Informationen finden Sie unter www.neubuerg.de



Abfuhrplan 2020 – 3. Quartal

Gemeinde Waischenfeld, außer Ortschaften Eichenbirkgig,
Schönhof, Köttweinsdorf, Hannberg, Langenloch

Ortschaften Eichenbirkgig, Schönhof, Köttweinsdorf, Hannberg
Langenloch

Juli		August		September	
KW		KW		KW	
27	01 Mi	27	01 Sa	32	01 Di
	02 Do		02 So		02 Mi
	03 Fr		03 Mo RM		03 Do BIO
	04 Sa		04 Di		04 Fr
	05 So		05 Mi		05 Sa
28	06 Mo RM	28	06 Do BIO		06 So
	07 Di		07 Fr		07 Mo
	08 Mi		08 Sa		08 Di GT
	09 Do BIO		09 So		09 Mi
	10 Fr		10 Mo	33	10 Do PT
	11 Sa		11 Di GT		11 Fr
	12 So		12 Mi		12 Sa
	13 Mo		13 Do PT		13 So
	14 Di GT		14 Fr		14 Mo RM
	15 Mi		15 Sa Mariä Himmelfahrt		15 Di
	16 Do PT		16 So		16 Mi
	17 Fr		17 Mo RM	34	17 Do BIO
	18 Sa		18 Di		18 Fr
	19 So		19 Mi		19 Sa
30	20 Mo RM	30	20 Do BIO		20 So
	21 Di		21 Fr		21 Mo
	22 Mi		22 Sa		22 Di
	23 Do BIO		23 So		23 Mi
	24 Fr		24 Mo	35	24 Do
	25 Sa		25 Di		25 Fr
	26 So		26 Mi		26 Sa
	27 Mo		27 Do	31	27 So
	28 Di		28 Fr		28 Mo RM
	29 Mi		29 Sa		29 Di
	30 Do		30 So		30 Mi
	31 Fr		31 Mo RM	36	

Juli		August		September	
KW		KW		KW	
27	01 Mi	27	01 Sa		01 Di
	02 Do		02 So		02 Mi
	03 Fr		03 Mo RM	32	03 Do BIO
	04 Sa		04 Di		04 Fr
	05 So		05 Mi		05 Sa
28	06 Mo RM	28	06 Do BIO		06 So
	07 Di		07 Fr		07 Mo PT
	08 Mi		08 Sa		08 Di GT
	09 Do BIO		09 So		09 Mi
	10 Fr		10 Mo	33	10 Do
	11 Sa		11 Di GT		11 Fr
	12 So		12 Mi		12 Sa
	13 Mo		13 Do		13 So
	14 Di GT		14 Fr		14 Mo RM
	15 Mi		15 Sa Mariä Himmelfahrt		15 Di
	16 Do		16 So		16 Mi
	17 Fr		17 Mo RM	34	17 Do BIO
	18 Sa		18 Di		18 Fr
	19 So		19 Mi		19 Sa
30	20 Mo RM	30	20 Do BIO		20 So
	21 Di		21 Fr		21 Mo
	22 Mi		22 Sa		22 Di
	23 Do BIO		23 So		23 Mi
	24 Fr		24 Mo	35	24 Do
	25 Sa		25 Di		25 Fr
	26 So		26 Mi		26 Sa
	27 Mo		27 Do	31	27 So
	28 Di		28 Fr		28 Mo RM
	29 Mi		29 Sa		29 Di
	30 Do		30 So		30 Mi
	31 Fr		31 Mo RM	36	

GT = Gelbe Tonne, RM = Restmülltonne, BIO = Biotonne, PT = Papiertonne

Restmüll und Biotonnen werden 14-tägig, die Papiertonnen und Gelben Tonnen 4-wöchentlich geleert.

Die Tonnen müssen am Abfuhrtag **ab 6 Uhr** zur Entleerung bereitstehen.

Sollte ein Grundstück oder eine Straße vom Müllfahrzeug (z.B. wegen einer Baustelle oder Straßensperrung) nicht angefahren werden können, sind die Mülltonnen zur nächsten vom Müllfahrzeug anfahrbaren öffentlichen Verkehrsfläche zu bringen.

Fragen zur Restmüll-, Bio- oder Papiertonne: 0921/728-282; Fragen zur Gelben Tonne: 0800/0785-600 oder 0921/9305-851

Aus dem Newsletter der Region Bayreuth

Die Wirtschaftsakademie

Neue Online-Lernformate | Interessierte Unternehmen können sich für das kommende Akademiejahr melden.

Die Wirtschaftsakademie bietet Ausbildungsbetrieben aller Branchen und Betriebsgrößen aus der Region bedarfsorientierte und berufsübergreifende Seminare für deren Auszubildende.

Die Seminare der Wirtschaftsakademie sind wenig von Frontalunterricht geprägt, sie bieten die Möglichkeit, selbst aktiv zu werden, zu üben, sich auszuprobieren und durch Erfahrungen besser zu werden.

Durch die Corona-Krise mussten nun neue Formate entwickelt werden. Die Seminare zu Kommunikations- und Telefontraining sowie zur Medienkompetenz als Online-Video-Seminar bleiben nach der positiven Erfahrung künftig als fester Bestandteil des Akademiejahres bestehen.

Jetzt für das neue Akademiejahr 2020/21 anmelden

Unternehmen, die ebenfalls Interesse haben, diese Schulung für ihre Auszubildenden zu nutzen haben ab sofort wieder die Möglichkeit sich bei der Wirtschaftsförderung der Stadt Bayreuth oder dem Wirtschaftsband A9 Fränkische Schweiz e.V. zu melden.

Haben wir Ihr Interesse geweckt? Dann sprechen Sie uns an.

Die Initiatoren Matthias Mörk (matthias.moerk@stadt.bayreuth.de, Tel. 0921 25-1187) und Corinna Deß

(dess@wirtschaftsbanda9.eu,

Tel. 09241 72324), stehen für Fragen bereit. Gerne laden wir Sie auch zu einer Infoveranstaltung Mitte Juli ein.

Infos zu Schulungsinhalten, Ablauf & Kosten auf

www.wirtschaftsakademie.bayreuth.de

Wettbewerb „Erfolgreich. Familienfreundlich“

Ob flexible Arbeitszeitmodelle, Unterstützung bei der Kinderbetreuung oder in Pflegesituationen – viele Unternehmen setzen auf eine familienfreundliche Unternehmenskultur und bieten familienfreundliche Maßnahmen an. Denn Sie wissen: Eine familienbewusste Personalpolitik ist zu einem entscheidenden Erfolgsfaktor geworden. Sie rechnet sich für Unternehmen, gerade auch aus betriebswirtschaftlicher Sicht.

Der Unternehmenswettbewerb „Erfolgreich. Familienfreundlich“ würdigt dieses Engagement und zeichnet die 20 familienfreundlichsten Unternehmen Bayerns aus. Bis zu fünf Unternehmen erhalten Sonderpreise für besonders originelle familienfreundliche Ansätze. Teilnehmen können alle Unternehmen mit Sitz bzw. Betriebsstätte in Bayern. Egal ob Handwerksbetrieb oder Software-Firma – jeder hat die gleiche Chance zu gewinnen.

Teilnahmeschluss ist der 19. September. Infos unter:

www.erfolgreich-familienfreundlich.bayern

KinderUni auf 2021 verschoben

Aufgrund der Corona-Pandemie ist es dieses Jahr leider nicht möglich, eine Vorlesung für 700 Schulkinder im Audimax zu veranstalten. Deshalb wird die KinderUni der Universität Bayreuth auf Sommer 2021 verschoben. Bereits jetzt gibt es aber die Themen der nächsten Runde.

www.greatplace2brain.de/was-steht-an/news

Bayreuther Land im Radio

Zusammen mit Radio Mainwelle startet die regionale Dachmarke Bayreuther Land eine 6-wöchige Kampagne.

Jede Woche werden engagierte Hersteller*innen und deren Produkte vorgestellt. Mit der Kampagne zeigen wir Ihnen gemeinsam mit Landrat Florian Wiedemann und Oberbürgermeister Thomas Ebersberger die Produzent*innen, die hinter den regionalen Leckereien stehen.

Neugierig geworden? Dann hören Sie einfach mal rein. Jede Woche gibt es schmackhafte Preise aus dem Bayreuther Land zu gewinnen.

Weitere Informationen unter: www.bayreutherland.de

5. Bayreuther Klimaschutzsymposium wird verschoben

Das 5. Bayreuther Klimaschutzsymposium muss leider aufgrund der Auswirkungen der Corona-Krise verschoben werden. Es war nicht möglich, ein gewohnt hochkarätiges Programm aufzustellen, weil nahezu keine*r der vorgesehenen Referent*innen für den Termin am 1. Oktober verbindlich zugehen konnte. Daher haben wir uns entschlossen, das Symposium auf das nächste Jahr zu verschieben. Der Ersatztermin steht derzeit noch nicht fest.

Klimaschutz-Website ab sofort ohne „www“

Die Klimaschutz-Website des Landkreises Bayreuth ist ab sofort unter klima.landkreis-bayreuth.de erreichbar. Das vorangestellte „www.“ entfällt. Die Umstellung dient der Verbesserung des Datenschutzes.

Webinare zu Klima- und Energiethemen

Auch während der Corona-Krise gibt es dank des Internets eine Reihe guter Informationsangebote zum Themenkreis Klima / Energie. Beispielsweise bietet LandSchafttEnergie sehr interessante Webinare an. Infos und Anmeldung unter:

www.landschafttnergie.bayern/webinare

AOK Aktion „Mit dem Rad zur Arbeit“ – Jetzt noch bis September mitradeln & gewinnen

Juni - September

Die AOK-Aktion „Mit dem Rad zur Arbeit“ ist ein voller Erfolg und ein guter Weg, mehr Bewegung im Alltag zu fördern und die Umwelt zu entlasten. Das gilt auch in der aktuellen Corona-Krise. Trotz der Pandemie wird die Aktion in diesem Jahr stattfinden – mit einer Reihe pragmatischer Vereinfachungen der Regeln.

Der Start wurde auf den 1. Juni verschoben. Dafür wird die Aktion bis mindestens Ende September verlängert (sonst Ende August). Alle Berufstätigen deutschlandweit können sich jederzeit noch beteiligen. Die Teilnahme ist wie immer komplett kostenfrei.

Strecken rund ums Homeoffice und mit E-Bikes zählen auch

Wer sich anmeldet und an 20 Tagen mit dem Rad, E-Bike oder Pedelec zur Arbeit fährt, kann neben mehr Fitness auch tolle Sachpreise gewinnen. Knapp zwei Millionen Radfahrende haben inzwischen mitgemacht.

Den Link zur Anmeldung finden Sie unter

www.mit-dem-rad-zur-arbeit.de/bayern

Fränkische Schweiz-Museum

Im Fränkische Schweiz-Museum findet in diesem Jahr die Sonderausstellung „Blickwinkel – Die Fränkische Schweiz vor der Fotografie“ statt. Es bestand trotz Corona-Krise keine Frage, ob das Museum überhaupt eine Sonderausstellung in diesem Jahr zeigt. Allenfalls der genaue Öffnungstermin war unsicher, berichtet Museumsleiter Dr. Jens Kraus.

Katastrophendokumentation

Pünktlich zur Wiederaufnahme des Tourismus in der Fränkischen Schweiz und der Pfingstferien liefert diese Sonderausstellung spannende Einsichten über die Region. Es fällt auf, dass gerade die frühen Grafiken einen erklärenden quasi inventarisierenden Charakter haben. So sind beispielsweise bei Stadtansichten Bauwerke mit Buchstaben gekennzeichnet, die in einer Legende genauer erklärt werden. Einige Grafiken dokumentieren Naturkatastrophen und ihre Folgen wie den Felssturz bei Gasseldorf 1625 oder den gewaltigen Hagelsturm über Gräfenberg im Jahr 1778.

Glückliche Landbewohner bei der Arbeit – aus Sicht der Städter!

Die meisten Grafiken der Ausstellung stammen selbstverständlich aus dem 19. Jahrhundert und sind romantisch geprägt: Burgen thronen über den teils stark überzeichneten Hügeln, Hirten und Landwirte gehen glücklich ihrer Arbeit nach und in der Mitte der Grafik plätschert ein Fluss. Die Bildmotive passen zu der typisch romantischen Vorstellung der glücklichen und zufriedenen Landbevölkerung, die die unendliche Freiheit der freien Natur immerfort genießen kann. Freilich ist das durch die Brille der Städter. Es ist doch sehr fraglich, ob sich der Landwirt bei der schweren Arbeit auf dem Feld wirklich so frei und glücklich schätzte. Manche Grafikvorlage wurde dabei übrigens immer wieder genutzt. Lediglich die Figuren, die so genannte Staffage, wurde ausgewechselt.

Ab der zweiten Hälfte des 19. Jahrhunderts kommt eine touristische Absicht in den Bildern deutlich zum Vorschein. Die Motive und die Art der Zusammenstellung verändern sich. Jetzt kommen Sammelbilder in Mode, um dem staunenden Betrachter all die Vorzüge der Region vor Augen zu führen.

Ausstellung mit EasterEgg

Das Museumsteam entdeckte während der Vorbereitung zur Sonderausstellung eine spannende Grafik im Museumsinventar. Diese zeigt eine Burg, die sich nicht in der Fränkischen Schweiz befindet. Allerdings gibt es bei uns eine Burg gleichen Namens. Die Museumsmacher entschieden sich, diese Grafik, aus einer englischen Publikation des 19. Jahrhunderts, als sogenanntes Easter Egg in die Ausstellung zu integrieren. Die Ausstellung ist bis zum 11. Oktober 2020 zu sehen.

Fränkische Schweiz-Museum Tüchersfeld
Am Museum 5, 91278 Pottenstein
09242-741 70 90 - info@fsmt.de - www.fsmt.de

Waldkindergarten Plankenfels eröffnet!

Am Montag, 25.05.20 hat der neue Waldkindergarten Plankenfels mit einer ersten Gruppe eröffnet. Die pädagogische Leitung Annalena Hofmann vom Trägerverein Wiesental e. V. startet mit sechs Kindern im Alter zwischen drei und sieben Jahren in den Kindergartenalltag. Eine kleine Gruppe Kinder, mehr als genug Platz und frische Luft – die besten Voraussetzungen also, um auch in Corona-Zeiten sicher spielen und lernen zu können. Neu-Anmeldungen sind ab sofort sowie zum neuen Kindergartenjahr ab September 2020 noch möglich unter:

e-mail: leitung@waldkindergarten-plankenfels.de

Telefon: 09196/998466

Förderung der Biodiversität in den Streuobstbeständen des Landkreises Bayreuth

Nach den Lockerungen der Corona-Beschränkungen können Exkursionen und Außenveranstaltungen unter Einhaltung der Hygienevorgaben nun wieder stattfinden.

Bitte beachten Sie: Auf Grund der Abstandsregelungen wird die Teilnehmerzahl auf 15 Personen begrenzt. Eine Anmeldung zu den Kursen ist zwingend erforderlich. Die Abstandsregel von 1,5 m muss auch im Freien eingehalten werden. Bitte denken Sie daran, Ihren Mund-Nasenschutz mitzubringen.

05.07.2020 Entdeckungsreise in des Apfels Kern

10:00 Uhr Antje Ricken, Achtsamkeitslehrerin Eckersdorf
Treffpunkt: Parkplatz Therme, Anmeldung bis 02.07. unter sevtap.okyay@lbv.de oder Tel. 0173-6835522
Obersees

24.07.2020 Obstbaumschnittkurs: Sommerschnitt

18:30 Uhr Oliver Rendl, Kreisfachberater Gartenbau am Landratsamt Bayreuth
Lindenhof Bayreuth, Anmeldung bis 20.07. unter oberfranken@lbv.de oder Tel. 0921-759420

28.07.2020 Sensenkurs: Mähen und Dengeln

19:00 Uhr Hubert Adam, ehem. Kreisfachberater Gartenbau
Lehrbienenstand Imkerverein, Anmeldung bis 20.07. unter sevtap.okyay@lbv.de oder Tel. 0173-6835522

Autkom Oberfranken

Wir freuen uns, Ihnen mitteilen zu können, dass wir die persönliche Beratungstätigkeit unter Berücksichtigung der vorgegebenen Hygienemaßnahmen wieder aufgenommen haben.

Bitte beachten Sie, eine persönliche Beratung kann nur nach vorheriger Terminvereinbarung im Autkom, Burgkunstadt statt finden.

Unsere Außensprechstunden in Bamberg, Hof, Bayreuth, Coburg und Marktredwitz werden vorerst bis Ende August 2020 nicht bedient.

ILE Fränkische Schweiz Aktiv

Kernwegenetzkonzept steht in den Startlöchern

Das Projekt „Erstellung eines Kernwegenetzkonzeptes“ ist zum 15. Juni 2020 gestartet. Projektleiter Alexander Heinz vom Unternehmen BBV LandSiedlung wird mit Hilfe der Verwaltungen Kartenmaterial sammeln und aufbereiten. Auf dieser Grundlage wird das Konzept entstehen. Als erstes werden dafür im Herbst Ortstermine in den Kommunen stattfinden, bei denen mit Landwirten und Vertretern des Naturschutzes Vorschläge für Kernwege erarbeitet werden. Auf unserer Internetseite können Sie sich über den Stand des Projektes und Termine informieren.

Das REGIONALBUDGET –

Neue Gartengeräte für die SoLaWi

Der Verein SoLaWi Ebermannstadt hat sich im letzten Jahr gegründet und hat mittlerweile über 80 Mitglieder. SoLaWi steht dabei für Solidarische Landwirtschaft, denn die Beteiligten bewirtschaften gemeinsam ein Feld in Pretzfeld. Gegen einen monatlichen Beitrag bekommen die Mitglieder einen Anteil an der Ernte. Und die ist vielseitig: Salat, Möhren, Blaukraut und vieles mehr wächst hier.

Unter professioneller Anleitung wird gemeinsam gearbeitet. Und auch wer keine Anteile hat darf mit anpacken – denn zusammen macht das Gärtnern richtig Spaß. Mit der finanziellen Unterstützung des Regionalbudgets in Höhe von 3.733,09 € konnte sich der Verein Container zur Aufbewahrung der Gartengeräte sowie verschiedene Gartengeräte kaufen.

Gärtner/Gärtnerin gesucht: Der Verein ist auf der Suche nach einer Teilzeitkraft, die sie bei der Arbeit unterstützt. Infos unter: <https://www.solawi-ebermannstadt.de/>

Neues von der Öko-Modellregion Fränkische Schweiz

Podcastreihe gestartet

Viele spannende Infos zum Thema nachhaltige Landwirtschaft gibt es jetzt auch zum Anhören auf unserer Website im Projekt Öffentlichkeitsarbeit. Im ersten Podcast dreht sich alles um „Streuobst“ in unserer Region. Schauen Sie vorbei unter <https://www.oekomodellregionen.bayern/fraenkische-schweiz>

Regionaler Einkaufsführer

Werden Sie Teil unseres regionalen Einkaufsführers und stellen Sie sich als Bio-Betrieb mit ihren Produkten in Form von Steckbriefen vor. Wenn Sie Teil dieser Veröffentlichung sein wollen, melden Sie sich gerne bei uns unter info@oeko-fraenkische.de.

Neue App für regionale Produkte

Die RegioApp bietet für Verbraucher die Möglichkeit mit dem Smartphone Direktvermarkter und Gastronomie, aber auch Verkaufsstellen wie Dorfläden, Lebensmitteleinzelhändler mit regionalen Produkten, Wochenmärkte und vieles mehr aufzuspüren. Für Erzeuger bietet sie eine neue Möglichkeit sich und ihre Produkte zu präsentieren. Mehr Infos finden Sie unter www.regioapp.org.

Bedarfsumfrage geht weiter

Wir wollen alle Betriebe im Nahrungsmittelsektor herzlich dazu einladen an unserer Umfrage nach den Bedarfen in der Region teilzunehmen und auf diesem Wege Teil der Öko-Modellregion werden. Den Fragebogen finden Sie auf unserer Website unter dem Reiter Infomaterial. Gerne senden wir Ihnen den Fragebogen auch per Post zu. Kontaktieren Sie uns dazu gerne per Telefon (09201 - 202 43 65) oder Mail (info@oeko-fraenkische.de).



Städtische Tourist-Information

Öffnungszeiten

Mo., Di., Do., Fr.	9.00 – 12.00 Uhr 13.00 bis 16.00 Uhr
Mittwoch	9.00 – 12.00 Uhr
Samstag	10.00 – 12.00 Uhr
Telefon:	09202/9601-17 oder -27
Fax:	09202/9601-29
e-mail:	tourist-info@waischenfeld.bayern.de

Bitte achten Sie auf das Tragen eines Mund-/Nasenschutzes.



Bereitschaftsdienste

Ärztlicher Bereitschaftsdienst

116 117

bei Notfällen	112
Giftnotrufzentrale	030/19240
Polizei	110

Hinweis zum ärztlichen Bereitschaftsdienst

Handelt es sich um eine Erkrankung, mit der Sie normalerweise einen niedergelassenen Arzt in der Praxis aufsuchen würden, aber die Behandlung aus medizinischen Gründen nicht bis zum nächsten Tag warten kann, ist der ärztliche Bereitschaftsdienst zuständig. Er ist in einigen Regionen Deutschlands auch als ärztlicher Notdienst oder Notfalldienst bekannt.

Der Bereitschaftsdienst ist nicht zu verwechseln mit dem Rettungsdienst, der in lebensbedrohlichen Fällen Hilfe leistet. Bei Notfällen, wie Herzinfarkt, Schlaganfall und schwere Unfälle, alarmieren Sie den Rettungsdienst unter der Notrufnummer 112.

Zahnärztlicher Notfalldienst

In der Praxis: von 10.00 bis 12.00 Uhr und 18.00 bis 19.00 Uhr. In der übrigen Zeit (0.00 – 24.00 Uhr) Rufbereitschaft des notdiensthabenden Zahnarztes.

Die Tonbandansage für den Notdienst ist an den eingeteilten Tagen unter der Telefonnummer 0921/761647 zu hören. Der Notdienst kann für alle Bereiche im Internet nachgelesen werden unter: www.notdienst-zahn.de

04.07.2020	Carmen Taubenreuther, Kurpromenade 2, 95448 Bayreuth / OT Seulbitz, 0921 / 721306
05.07.2020	Carmen Taubenreuther, Kurpromenade 2, 95448 Bayreuth / OT Seulbitz, 0921 / 721306
11.07.2020	Uwe Mengling, Gottliebstalstr. 4, 95460 Bad Berneck, 09273 / 966200
11.07.2020	Dr. med. dent. Thomas Ulrich, Werner-Siemens-Str. 19, 95444 Bayreuth, 0921 / 69995
12.07.2020	Uwe Mengling, Gottliebstalstr. 4, 95460 Bad Berneck, 09273 / 966200
12.07.2020	Dr. med. dent. Thomas Ulrich, Werner-Siemens-Str. 19, 95444 Bayreuth, 0921 / 69995
18.07.2020	Dr. Ulrich Renner, Richard-Wagner-Str. 33, 95444 Bayreuth, 0921 / 61131
19.07.2020	Dr. Ulrich Renner, Richard-Wagner-Str. 33, 95444 Bayreuth, 0921 / 61131



Schulnachrichten

Gesamtschule Hollfeld

Informationen zur Anmeldung und Aufnahme in die Einführungs-klasse 2020/2021 an der Staatl. Gesamtschule Hollfeld

Durch ausreichende Voranmeldungen kann an der Staatlichen Gesamtschule Hollfeld zum kommenden Schuljahr 2020/2021 eine Einführungs-klasse eingerichtet werden. Der erfolgreiche Besuch dieser Klasse berechtigt zum Eintritt in die Qualifikationsphase (Jahrgangsstufen 11 und 12) des Gymnasiums.

Welches Ziel verfolgt die Einführungs-klasse?

Schülerinnen und Schülern mit mittlerem Bildungsabschluss soll der Übergang an das Gymnasium erleichtert werden. Dies geschieht in dieser Klasse durch:

Eine gezielte Förderung in einzelnen Fächern, in denen Kenntnisse noch vertieft bzw. neu erworben werden müssen (z.B. der 2. Fremdsprache).

Die explizite Vorbereitung auf die verbindlichen Abiturprüfungsfächer (Mathematik, Deutsch, Fremdsprache).

Welche Voraussetzung gibt es für die Aufnahme? (§ 7 GSO:)

- Mittlerer Schulabschluss (erworben an einer Realschule, Wirtschaftsschule oder im M-Zug der Mittelschule)
- Pädagogisches Gutachten der in Jahrgangsstufe 10 besuchten Schule, in dem die **uneingeschränkte Eignung** für den Bildungsweg des Gymnasiums bestätigt wird.
- Einhaltung der Altersgrenze, d.h. der Schüler darf am 30.6. im Jahr des Eintritts in die Einführungs-klasse das 18. Lebensjahr noch nicht vollendet haben. Bei Überschreitungen entscheidet die Schulleitung über die Aufnahme.

Es ist **kein bestimmter Notendurchschnitt** erforderlich.

Endgültige Anmeldung:

Termin der Anmeldung: **20. – 22. Juli 2020**

im Sekretariat der Gesamtschule Hollfeld

Eine Anmeldung ist auch ohne erfolgte Voranmeldung möglich!

Folgende Unterlagen werden benötigt:

- Abschlusszeugnis im Original
- Geburtsurkunde
- Anmeldeformular mit Unterschrift der Erziehungsberechtigten
- Pädagogisches Gutachten der besuchten Schule.

Weitere Informationen finden Sie unter <https://www.km.bayern.de/ministerium/institutionen/schulberatung/oberfranken.html>

Die Formulare zur Beantragung des Pädagogischen Gutachtens und zur endgültigen Anmeldung finden Sie auf unserer Homepage unter

<http://gsh-hollfeld.de/aufnahme/einfuehrungsklasse/>

Musikschule Ebermannstadt

Informationen für das Schuljahr 2020-21;

Anmeldetermin, Schulbeginn Schuljahr 2020/2021:

Unsere Musikschule bietet Kindern und Jugendlichen wieder einen breitgefächerten Unterricht an Grundfächern, Instrumental- und Vokalfächern, Chor, Musical und darüber hinaus vielfältige Möglichkeiten des Zusammenspiels in Spielkreisen, Ensembles, Orchestern, Bands, usw. Qualifizierte Musikpädagogen erteilen den Unterricht und leiten die Ensembles.

Die **schriftliche Anmeldung** erhalten Sie im Rathaus Ebermannstadt aber auch auf der Homepage der Musikschule. Diese **geben Sie bitte vollständig ausgefüllt und unterschrieben bis spätestens 30.09.20** im Rathaus Ebermannstadt **ab** – die **Anmeldung ist immer für ein Schuljahr verbindlich**.

Der Musikunterricht für das Schuljahr 2020/2021 beginnt am 14. September 2020.

Die neu angemeldeten Schüler/innen werden nach fachlichen Aspekten in Einzel- oder Gruppenunterricht eingeteilt. Die Einstufung in eine Gruppe wird vom Lehrer nach pädagogischen und organisatorischen Gesichtspunkten aber auch unter Berücksichtigung der musikalischen Vorbildung und des Alters des Schülers vorgenommen.

Die Lehrer setzen sich mit den Eltern in der Zeit vom 08.09. – 13.09.2020 (1. Schulwoche) in Verbindung und besprechen die Gruppeneinteilung und Unterrichtszeit. Vorher ist eine Terminvereinbarung in der Regel nicht möglich, weil dazu die Stundenpläne für den Nachmittagsunterricht der allgemeinbildenden Schulen vorliegen und berücksichtigt werden müssen.

Weitere Informationen:

Rathaus Ebermannstadt, Zimmer 11, EG:

Frau Urban, Montag – Mittwoch 8:30 Uhr – 11:30 Uhr und Donnerstag 12:30 – 15:30 Uhr; Tel. **09194/506-27**

Herr Grabietz, Musikschulleiter, Montag, Dienstag, Donnerstag 09:30 – 10:30 Uhr, Tel. **09194/506-43**

Homepage der **Musikschule Ebermannstadt** über Stadt Ebermannstadt: www.ebermannstadt.de



Kirchliche Nachrichten

Pfarrei Waischenfeld

Wochenend- und Feiertagsgottesdienste

(Änderungen vorbehalten)

Juli 2020

Sonntag, 05.07.2020

8.30 Uhr Pfarrkirche Wort-Gottes-Feier

Sonntag, 12.07.2020

10.00 Uhr Pfarrkirche

Samstag, 18.07.2020

18.30 Uhr Pfarrkirche

Sonntag, 26.07.2020

18.00 Uhr Pfarrkirche (Anna-Tag)

Pfarrei Nankendorf

Sonntag, 28.06.

8.30 Uhr Eucharistiefeier

Sonntag, 05.07.

10.00 Uhr Wort-Gottes-Feier

Samstag, 11.07.

18.30 Uhr Eucharistiefeier

Sonntag, 19.07.

08.30 Uhr Eucharistiefeier

Sonntag, 26.07.

10.00 Uhr Eucharistiefeier

Samstag, 01.08.

18.30 Uhr Eucharistiefeier

Das Pfarrbüro in Nankendorf ist zukünftig jeweils am Montag von 8.30 Uhr bis 12.00 Uhr geöffnet, Tel. 09204/246. Bei Fragen und wichtigen Angelegenheiten wenden Sie sich bitte an das Pfarrbüro in Hollfeld, Tel. 09274/235, Bürostunden in Hollfeld: Dienstag von 14.00-16.00 Uhr, Mittwoch von 09.00-12.00 Uhr, Donnerstag von 14.00-17.00 Uhr und Freitag von 09.00-11.00 Uhr.

Pfarrei Hochstahl

Sonntag, 28.06.

10.00 Uhr Hochstahl mit Fahrzeugsegnung

Samstag, 04.07.

18.30 Uhr Breitenlesau mit Fahrzeugsegnung

Sonntag, 12.07.

10.00 Uhr in Zochenreuth Erstkommunionfeier Hochstahl

Sonntag, 19.07.

10.00 Uhr Breitenlesau, Eucharistiefeier

Sonntag, 25.07.

18.30 Uhr Hochstahl, Wort-Gottes-Feier

Sonntag, 02.08.

08.30 Uhr Breitenlesau, Eucharistiefeier

Das Pfarrbüro in Hochstahl ist zukünftig jeweils am Donnerstag von 8.30 Uhr bis 12.00 Uhr geöffnet, Tel. 09204/276. Bei Fragen und wichtigen Angelegenheiten wenden Sie sich bitte an das Pfarrbüro in Hollfeld, Tel. 09274/235, Bürostunden in Hollfeld: Dienstag von 14.00-16.00 Uhr, Mittwoch von 09.00-12.00 Uhr, Donnerstag von 14.00-17.00 Uhr und Freitag von 09.00-11.00 Uhr.



Veranstaltungskalender

Die aufgeführten Veranstaltungen sind für Juli geplant. Über das Stattfinden kann wegen der aktuellen Corona-Krise noch keine Aussage getroffen werden!!!!

Monat: Juli		
Sa 11.07.	16.00 – 18.30	Waldbaden – Shinrin Yoku mit allen Sinnen eintauchen in die heilsame Waldatmosphäre. Sandra Bezold, Heilpraktikerin-Yogatherapie (Tel. 0160/91554558 od. heilpraxissandrabezold@web.de)
Do 16.07. – Mo 20.07.		Kirchweih in Breitenlesau ohne Zelt, Gasthaus Krug



Vereine und Verbände

Rentenversicherung

Gemeinsamer Sprechtag

der Deutschen Rentenversicherung Ober- und Mittelfranken (LVA) und der Deutschen Rentenversicherung Bund (BfA)

Nächster geplanter Sprechtag:

Dienstag, den 08.09.2020

13.30 bis 15.30 Uhr

im Rathaus II, Bischof-Nausea-Platz 2, I. Stock, VHS-Raum

Beim Beratungsgespräch können Sie Rat in allen Renten- und Beitragsangelegenheiten erhalten.

Termine können unter der Telefonnummer 09202/9601-15 (Frau Mühlhäußer) vereinbart werden.

Bei dringenden Angelegenheiten und für Rentenansprüche wenden Sie sich bitte direkt an die Deutsche Rentenversicherung in Bayreuth unter der Telefonnummer 0921/6072020.

VdK-Kreisverband

Außensprechtag

Nur nach telefonischer Vereinbarung bei:

Kreisverband Bayreuth

Richard-Wagner-Str. 36

95444 Bayreuth

Telefon: (0921)-759870 – Telefax (0921)-7598744

E-Mail: bayreuth@vdk.de



Alteisencontainer der Freiwilligen Feuerwehr Waischenfeld

Der Alteisencontainer steht das ganze Jahr über am Feuerwehrhaus in Waischenfeld, Mönchsgrund 37 (Übungshof). Jederzeit kann tagsüber Alteisen eingeworfen werden. Der Reinerlös wird ausschließlich für Ausrüstungsgegenstände unserer Wehr verwendet.

Aus gegebenem Anlass weisen wir jedoch ausdrücklich darauf hin, dass jegliche Entnahme von Alteisen verboten ist. Bitte beachten Sie auch, dass z. B. Elektroschrott, Elektrogeräte, ölhaltige Abfälle, Farbeimer, Kartons, Autoreifen, Holz usw. nicht entsorgt werden kann. Ebenso ist das Abstellen von Restmüll (wie Plastikeimer, Kartons, Autoreifen etc.), was sich in letzter Zeit immer wieder häuft, nicht erlaubt. Sollte weiterhin hier Müll entsorgt werden, sind wir gezwungen den Container zu entfernen.

Herzlichen Dank für Ihr Verständnis und Ihre Unterstützung.

Ihre Freiwillige Feuerwehr Waischenfeld



*Behaltet mich so, wie ich war, im Herzen.
Erinnert euch und lächelt
über gewesene schöne Augenblicke.
Sprecht ab und zu von mir, dann lächle ich zurück.*

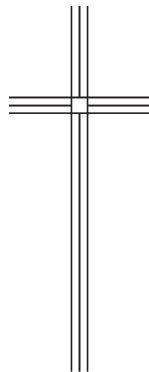

Heinz Nerlich

* 11.8.1929

† 24.5.2020

Es war uns ein großer Trost zu erfahren, wie viel Freundschaft und Wertschätzung unserem Vater und Schwiegervater über seinen Tod hinaus zu Teil wurde. Wir möchten deshalb allen von Herzen danken, die ihre liebevolle Anteilnahme auf vielfältige Weise zum Ausdruck brachten und uns in unserer Trauer zur Seite standen.

Besonders bedanken möchten wir uns bei Herrn Pfarrer Dr. Zeh, der Arztpraxis Jahreiß, der Sozialstation Hollfeld-Waischenfeld sowie bei allen Verwandten, Freunden und Nachbarn.

**Beate und Helmut Herzing
Armin und Gabi Nerlich**



Auch in der Zeit der Trauer

sind wir für Sie da.

Eine Trauerdanksagung

Anzeige online aufgeben

wittich.de/trauer

Gerne auch telefonisch unter Tel. 09191 7232-0

Impressum

STADT WAISCHENFELD

Mitteilungen und Nachrichten

Die Mitteilungen und Nachrichten der Stadt Waischenfeld erscheinen monatlich jeweils freitags und werden kostenlos an alle erreichbaren Haushalte des Verbreitungsgebietes verteilt.

- Herausgeber, Druck und Verlag:
LINUS WITTICH Medien KG,
Peter-Henlein-Straße 1, 91301 Forchheim, Telefon 09191/7232-0
- Verantwortlich für den amtlichen Teil:
Der Erste Bürgermeister der Stadt Waischenfeld Thomas Thiem,
Marktplatz 1, 91344 Waischenfeld
für den sonstigen redaktionellen Inhalt und den Anzeigenteil:
Christian Zenk in LINUS WITTICH Medien KG.
- "Amtliche Bekanntmachungen" werden nach der Geschäftsordnung des Stadtrates Waischenfeld an den Amtstafeln angeschlagen.
- Im Bedarfsfall Einzel Exemplare durch den Verlag zum Preis von € 0,40 zzgl. Versandkostenanteil.

Für Textveröffentlichungen gelten unsere Allgemeinen Geschäftsbedingungen. Namentlich gekennzeichnete Artikel geben nicht unbedingt die Meinung der Redaktion wieder.

Für Anzeigenveröffentlichungen und Fremdbeilagen gelten die Allgemeinen Geschäftsbedingungen und die z. Z. gültige Anzeigenpreisliste. Für nicht gelieferte Zeitungen infolge höherer Gewalt oder anderer Ereignisse kann nur Ersatz des Betrages für ein Einzel Exemplar gefordert werden. Weitergehende Ansprüche, insbesondere auf Schadenersatz, sind ausdrücklich ausgeschlossen.



Es wird aussehen, als wäre ich tot,
und das wird nicht wahr sein...
Und wenn du dich getröstet hast,
wirst du froh sein, mich gekannt zu haben.
Du wirst Lust haben, mit mir zu lachen.
Und du wirst manchmal dein Fenster öffnen,
gerade so zum Vergnügen...
Und deine Freunde werden sehr erstaunt sein,
wenn sie sehen, dass du den Himmel anblickst
und lachst.

Antoine de Saint-Exupéry



© Antonigulliem - stock.adobe.com

Mobile Jobsuche einfach & schnell
Die LINUS WITTICH Jobbörse

**wittich.de/
jobboerse**

powered by  ALPHAJUMP

- ✓ Mobil verfügbar
- ✓ Erhöhte Reichweite
- ✓ Vereinfachter Bewerbungsprozess
- ✓ Bessere Organisationsmöglichkeiten dank digitalisierter Bewerbungsunterlagen

Seien Sie dabei und erreichen Sie potentielle Arbeitnehmer jetzt noch besser mit unserem Karriereportal.

www.wittich.de/jobboerse 

LINUS WITTICH.
Unser Service auf einen Blick.



Haben Sie Fragen unabhängig von einer Anzeigenschaltung?
Dann sind unsere weiteren Servicebereiche gerne für Sie da!*

Tel.-Nr. 09191 7232-

Angelegenheit	Durchwahl
Abonnements vertrieb@wittich-forchheim.de	-35 / -17
Aufträge/Rechnungen anzeigen@wittich-forchheim.de	-13 / -20
Mahnungen fakturierung@wittich-forchheim.de	-13 / -20
Privatanzeigen service@wittich-forchheim.de	-25 / -31
Redaktion redaktion@wittich-forchheim.de	-25 / -31
Reklamation bzgl. Verteilung	
- Blätter A – M	-40
- Blätter N – Z	-27
reklamation@wittich-forchheim.de	
Allgemeine Servicefragen service@wittich-forchheim.de	-0

Viele weitere Informationen finden Sie auch online unter: www.wittich.de

*Telefonische Geschäftszeiten:
Mo. - Do. 7.30 – 16.30 Uhr, Fr. 7.30 – 13.30 Uhr

Wir suchen zur Verstärkung unseres Teams:

Verkäufer/in (m/w/d)
Mitarbeiter/in (m/w/d) zur Verpackung von Wurst- und Fleischwaren

Zochenreuth 14, 91347 Aufseß, Tel.: 09204/319

Nikolaus Schrenker
Rechtsanwalt



Ausbildung zur/zum Rechtsanwaltsfachangestellten

Türkei 1a
96142 Hollfeld

Tel.: 09274 741
Fax: 09274 80197

www.ra-schrenker.de
kanzlei@ra-schrenker.de

Wir suchen ab 01. September 2020 oder früher eine/n Auszubildende/n zur/zum Rechtsanwaltsfachangestellten.

Voraussetzungen:

- mittlere Reife erwünscht
- gute Rechtschreib- und Grammatikkenntnisse
- PC-Kenntnisse (Microsoft Office, 10-Finger-System)

Bewerbungen schriftlich oder per E-Mail.



Inh. Oliver Kaupp
Breitenbachstraße 18
72178 Waldachtal-Lützenhardt
Nördlicher Schwarzwald
Tel. 0 74 43 / 96 62 - 0
Fax 0 74 43 / 96 62 60

Der Schwarzwald ruft. ...

Kraft tanken, Wald baden, Ruhe spüren...

Relaxwoche
7 Übernachtungen mit Halbpension
tägl. kalt-warmes Frühstücksbüfett
5x Menüwahl aus 3 Gerichten mit Salatbüfett
1x festliches 6-Gang-Menü
1x kaltes Vesper
ab 458,-€

Die kleine Auszeit
Immer Donnerstag oder Freitag bis Sonntag
2 oder 3 Übernachtungen mit Halbpension
1x festliches 6-Gang-Menü, 1x Obstteller
1x Kaffee und Kuchen
1x kleine Flasche Wein
2 Nächte ab 185,-€

Schwarzwaldversucherle
Buchbar von Sonntag bis Donnerstag oder Freitag
4 oder 5 Nächte mit Halbpension ab 272,-€

Unsere Pluspunkte:

Unser gemütliches, familiengeführtes Hotel in absolut ruhiger Lage, zwischen 2 kleinen Seen in Waldnähe gelegen, bietet Ihnen täglich neben einem großen kalt-warmen Frühstücksbüfett abwechslungsreiche Speisen-Menüwahl aus 3 Gerichten sowie ein Salatbüfett mit frischen, knackigen Salaten aus der Region. („Im Moment“ dürfen wir wegen den Corona-Hygiene-Bedingungen kein Büfett anbieten)

Weitere Angebote finden Sie auf unserer Homepage
www.hotel-breitenbacher-hof.de oder
fordern Sie unseren ausführlichen Hausprospekt an.

Wir freuen uns auf Sie!



GmbH

Erhalten & Gestalten

Kirchenmaterfachbetrieb
 Bergstraße 4
 96167 KÖNIGSFELD

Innenraum- u. Fassadengestaltung

Tel.: 09207 / 9500, Fax: 9501, Mobil: 0172 / 510 47 56

www.hofmann-internet.de

DANKE!

Ihre Schenkung, Stiftung oder letztwillige Verfügung ermöglicht Kindern eine hoffnungsvolle Zukunft. Dafür von allen SOS-Kinderdorf-Kindern ein herzliches Dankeschön.

Dr. Daniela Späth und KollegInnen
 Renatastraße 77 · 80639 München
 Telefon 089 12606-123
 erbehilft@sos-kinderdorf.de



Besuchen Sie uns unter sos-kinderdorf.de

BRENNSTOFFE HOFMANN GmbH & Co. KG

Kalkwerk 6 · 91320 EBERMANNSTADT
Tel. 09194/356 · Fax 09194/76966



***Ihr Heizölpartner
in Ihrer Nähe***

- ✓ schnell
- ✓ preiswert
- ✓ zuverlässig



LINUS WITTICH

Lokal informiert. Druck. Internet. Mobil.

Ihr Gebietsverkaufsleiter vor Ort

Christian Neudecker

Mobil: 0151 46761174

c.neudecker@wittich-forchheim.de



Wir sind für Sie da...



Ihr Verkaufsdienst

Corinna Umlandt-Haverich

Tel.: 09191 723265

Fax. 09191 723242
c.umlandt@wittich-forchheim.de
www.wittich.de

Anzeigenwerbung | Beilagenverteilung | Drucksachen



STEINMETZE IN KOOPERATION

Verlässliche Qualität und kundenfreundliche Abwicklung liegen uns am Herzen, deshalb arbeiten wir ab sofort zusammen. Gemeinsam stark für bewährte Qualität.

ZEIT IN STEIN HORN



NATURSTEIN WOMSER
91257 PEGNITZ

Michael Horn | Sandstraße 1 | 91275 Auerbach
 Fon 09643 - 1440 | www.horn-zeitinsein.de

BIO
Frischmarkt
Sponsel
Heiligenstadt

IHR BIO-MARKT
im Herzen der
Fränkischen Schweiz

**In bewegten Zeiten
angenehm einkaufen!**

Öffnungszeiten
Montag - Freitag:
8:00 bis 18:30 Uhr
Samstag
7:30 bis 18:00 Uhr

Notfall-Lieferdienst
Tel. 09198 / 248

- ✓ Bio-Bäckerei Postler
- ✓ Bäckerei Schüller Sappelbröt
- ✓ Storath Schokolade
- ✓ Frankenwein
- ✓ Deutsche Bachforellen
- ✓ Back-, Koch- & Ernährungstipps
- ✓ Steinlein's Steaks und Bratwürste

Kaffee, Tee & Eis

Hauptstr. 27 • 91332 Heiligenstadt i.Ofr. www.frischmarkt-sponsel.de

Weiß
Malermeister

- Innen- und Außenputze
- Wärmedämmung
- Fassadenanstrich
- Innenraumgestaltung

Maler- und Putzgeschäft Weiß GmbH
Krügelstein 116 • 96142 Hollfeld

Tel. 0 92 74 / 96 27
info@malergeschaeft-weiss.de
www.malergeschaeft-weiss.de

Schreinerei HOFKNECHT

Ihr Spezialist für Maßarbeiten rund ums Wohnen

Schreinerei Hofknecht e.K.
Inh. Fritz Klaus
Am Dürrgrund 7
91344 Waischenfeld

Fenster & Haustüren
Zimmertüren
Rollos & Raffstore & Markisen
Insektenschutz
Möbel & Innenausbau
Fußböden
Infrarotsauna

Tel: 09202 / 251
Fax: 09202 / 970 870
Mobil: 0170 / 90 90 251
info@schreinerei-hofknecht.de

www.schreinerei-hofknecht.de

NEUES VON DER INBAN:
*Liebe Waischenfelder,
ihr habt es gut:*
keine einzige Ampel und kein Stau.
Was interessiert euch der Stadtverkehr 2050/2060. Ihr habt wahrlich andere Sorgen. Ein komischer Kauz da neben dem Gero. Ein bisschen zu meiner Biografie:
Ein Weltkriegskind, Diplom-Ingenieur, lange Zeit leitend in der Industrie tätig. Pilot, Flugzeugeigner. Gründer der Firma Fuchs Avionik, die jetzt ihr 40-jähriges Jubiläum feiert.
2006 war mir schon klar, dass das Auto in der Stadt mehr eine Plage als ein Segen war. Das Ergebnis meiner Bemühungen, dies zu ändern, gibt's bald zu „erfahren“.

KAUPPER
FUSSBODENVERLEGUNG

- ✓ Schleifen und Versiegeln von Parkettböden
- ✓ Ölen und wachen
- ✓ Massivparkett 8/10/14/22 mm
- ✓ Massivdielen
- ✓ Fertigparkett
- ✓ Kork-/ Laminatböden
- ✓ Teppichböden / PVC-Beläge
- ✓ Kautschuk
- ✓ Musterausstellung
- ✓ Beratung auch bei Ihnen zu Hause

Meisterbetrieb
Pilgerndorf 34, 96142 Hollfeld
Tel. 09206 / 993810
Fax 09206 / 993811
info@parkett-kaupper.de

Maler Schrauder

**Außenputz
Fassadenanstrich
Malerarbeiten
Tapezierarbeiten
Vollwärmeschutz
Gerüstbau**

Im Tal 111 • 91347 Aufseß
Tel. 09198 540
maler.schrauder@t-online.de

*Trauer braucht
Vertrauen*

Neuner
Bestattungen

Hauptstr. 20 • 91344 Waischenfeld • 09202/94 70
Am Büchenstock 1 • 91327 Gößweinstein • 09242/92470
E-mail: neuner@schreiner-bestattung.de

„Meine Steuererklärung* überlasse ich HILO“

Beratungsstelle - 96142 Hollfeld - Tel. 09274 947677
*Wir beraten Mitglieder im Rahmen des § 4 Nr. 11 Steuerberatungsgesetz
www.lohnsteuerhilfe-hollfeld.de

	9	3	8			5	2
					3		9
	6		4	2			7
9				3		1	
		2		7		6	
		5		1			4
1				9	2		3
6			7				
	5	7			1	9	4

Vorsicht bei unseriösen Stromanbietern

(djd-k). Viele Stromkunden in Deutschland müssen 2020 mit deutlich höheren Kosten rechnen. Verbraucher sind Preissteigerungen allerdings nicht wehrlos ausgeliefert: Mit einem regelmäßigen Wechsel des Anbieters können sie bis zu 400 Euro pro Jahr sparen. Wer von einer Preiserhöhung betroffen ist, kann zudem ein Sonderkündigungsrecht nutzen. Wechselwillige Verbraucher sollten dabei unbedingt auf die Seriosität

des neuen Anbieters achten, im Markt tummeln sich auch zahlreiche schwarze Schafe. Alternativ kann man auch sogenannte Wechselhelfer wie [cheapenergy24](#) beauftragen. Der digitale Wechselassistent für Strom- und Gas tarife optimiert jährlich die Tarife seiner Kunden und übernimmt in diesem Zusammenhang die gesamte Vertragsorganisation. Das Portal arbeitet anbieterunabhängig.

So berechnet sich eine Leibrente

(djd-k). Eine sogenannte Immobilienrente sichert Senioren den Verbleib in der vertrauten Umgebung und sorgt zugleich für regelmäßige monatliche Einnahmen - bis zum Lebensende. Über 70-Jährige verkaufen dabei ihre Immobilie und bekommen im Gegenzug ein lebenslanges Wohnrecht sowie eine lebenslange Rente. Beides wird an erster Stelle im Grundbuch verankert. Die Deutsche

Leibrenten AG hat ein Beispiel für ein Paar im Alter von jeweils 75 Jahren durchgerechnet. Zu Grunde gelegt wurde ein Verkehrswert der Immobilie von 300.000 Euro und eine Restlebenserwartung von 14 Jahren für beide Senioren. Als monatliche Leibrente verblieben bis zum Lebensende gut 750 Euro. Mehr Infos gibt es unter [www.deutsche-leibrenten.de](#).

4	9	3	8	6	7	5	2	1
6	3	9	7	4	5	2	1	8
1	8	4	6	9	2	7	3	5
3	7	5	2	1	6	8	9	4
8	1	2	9	7	4	6	5	3
9	4	6	5	3	8	1	7	2
5	6	1	4	2	9	3	8	7
7	2	8	1	5	3	4	6	9
4	9	3	8	6	7	5	2	1

 [LW-FLYERDRUCK.DE](#) Ihre Onlinedruckerei von LINUS WITTICH Medien

großes Baumgestell	Figur in 'Wilhelm Tell'	Teilzahlung	austriische Wurfwaße	Frauenluftproster	franz. Weinanbaugebiet	französischer unbest. Artikel	Überzug auf Tonwaren	Festland zweier Erdteile	US-Schauspieler (Sydney)	Stadt am Neckar
Ornate						Museum in Paris				
			stege			Ballettschleier	deutsche Sängerin (Mary)			
Kurort in Graubünden	Werkzeuggriff			Insektenbisse	Buch der Sibel			hölliche Ansrede in England		
			sprenkeln	Gegenstand zum Sichern						
Perlmutterkugel	würdig	Männerdienstgrad			Fluss durch Geronza (Span.)		Trend			Buchstabenreihung
Lösungsmittel						Wassersportart	Kurort in Südtirol			
Tonintervall	Vorname von Musiker John	hohes dt. Gericht (Ask.)		Futtern	Jünger Jeta				französisch-Liebe	
			Compo-Figur von Ruff Kautz	windiger, auszeichnen			geistliches Volkslied im MA	englisch, französisch: Alter		
Körperbau		mehrere Menschen			langgestreckte Meeresbucht	kleben				
				chem. Zeichen für Neodym	französischer Mannsname			Fibel		modern
		Antibiotikum							schweizerischer Urkanton	
Romanfigur bei Beecher Stowe	alte physik. Kraft-einheit				alte japan. Goldmünze		Gewürz			

Bayerisches Rotes Kreuz

Kreisverband Forchheim

Im Herzen
der
Fränkischen Schweiz

Durchatmen, entspannen und Kraft schöpfen!
Unser Team ist für Sie da. Ob Ambulanter Dienst,
Tagespflege oder Service Wohnen -
wir unterstützen, wo Hilfe notwendig ist.



Seniorenzentrum
Bayerisches
Rotes
Kreuz

- Servicewohnen
- Ambulanter Pflege- & Betreuungsdienst
- Tagespflege

BRK Seniorenzentrum Gößweinstein

Etzdorfer Straße 6
91327 Gößweinstein
info.go@kvforchheim.brk.de

Ambulanter Pflege- und Betreuungsdienst

Telefon: 09242 / 7409-13

Tagespflege

Telefon: 09242 / 7409-23

Service Wohnen

Telefon: 09242 / 7409-14



Vom 20.1. bis 1.2.2021:
13-tägige Traumreise »Stars unter Afrikas Sternen«

Namibia Rundreise 2021

Windhoek und Umgebung - Sossusvlei - Swakopmund - Etosha

pro Person
ab **1.999 €**
inkl. Flug, Busrundreise,
teilweise Halbpension
und Konzert
Buchungscode:
LW21

Erleben Sie auf dieser **Busrundreise** eines der schönsten Länder der Welt und die einzigartige Atmosphäre eines Konzertes auf einer namibischen Lodge mit drei Highlights der deutschen Schlagerwelt: **Mickie Krause, Ireen Sheer und Peter Wackel**. Das Konzert »Stars unter Afrikas Sternen 2021« zugunsten der Reiner Meusch Stiftung FLY & HELP werden Sie noch lange in Erinnerung behalten.

Konzert »Stars unter Afrikas Sternen«

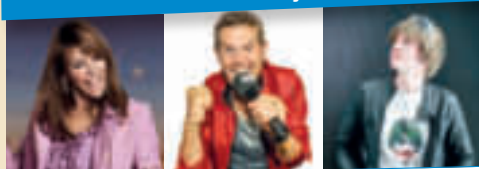

Ireen Sheer, Peter Wackel und Mickie Krause

Ausführlicher Reiseverlauf unter: www.schlagnacht-namibia.de

Inklusivleistungen:

- Linienflug mit renommierter Airline von Frankfurt nach Windhoek und zurück in der Economy Klasse (Umsteigeverbindung möglich)
- Flughafensteuern und Sicherheitsgebühren
- Transfers im klimatisierten Reise- oder Minibus
- 10 Übernachtungen in Hotels und Lodges der Mittelklasse (davon 6 Nächte Rundreise, 2 Nächte 3,5* Midgard Country Lodge und 2 Nächte in Windhoek im 4* Safari Court Hotel)
- 10x Frühstück, 5x Abendessen
- **Live-Show »Abenteuer Weltumrundung«**
- **Konzert »Stars unter Afrikas Sternen«**
- **»Pool-Party« mit DJ Goofy Förster**
- 2 Stadtrundfahrten (Windhoek und Swakopmund)
- Eintritte in die Nationalparks laut Reiseverlauf
- Ausflugsangebote optional zubuchbar
- Deutschsprachige Reiseleitung
- Reisepreissicherungsschein (abgesichert durch tourVERS Touristik-Versicherungs-Service GmbH)
- **Kostenfreie Stornierungsoption bis 31.7.2020**

20.1.-1.2. Frankfurt-Windhoek 13-täg. ab 1.999 €

Jetzt buchen unter:

Tel.: 0214-7348 9548
(Mo.-Fr. 9-14 Uhr)

E-Mail:
reisen@prime-promotion.de
Veranstalter: Prime Promotion GmbH



50 € pro Person vom Reisepreis kommen der Reiner Meusch Stiftung FLY & HELP zugute und werden für einen Schulbau in Afrika verwendet.
www.fly-and-help.de